



23 ch. Boom Lane, Unit/Unité E, Industrial Park/Parc industriel
 Atholville, New-Brunswick, Canada, E3N 4E8
 Tel/tél. : 1-888-212-1411, Fax. : 1-888-789-0987
 contact@kangaroo.com / www.kangaroo.com



Colors / Couleurs

Post / Poteaux: Red/Rouge

Accent Color / Couleur complémentaire:
 Yellow/Jaune

1 Color panel / Panneaux 1 couleur: Yellow/Jaune

2 colors panel / Panneaux 2 couleurs :
 Blue-yellow/Bleu-jaune

Slide / Glissoire: Yellow/Jaune

Plastic Climbers / Grimpeur Plastique:
 NA

Cable / Cable : NA

Roof / Toit : Cyan/Cyan



Ktodd-120M2_00

Min. Protective Surface Required / Surface de protection min. requise :
 9.7 m (31'-10") x 8.8 m (28'-10")

Equipment Dimensions / Dimensions de l'équipement :
 6 m (19'-10") x 5.1 m (16'-10")

Approval date: 10/05/2019

Rev: 00

Initial: AJG

CAN/CSA-Z614-xx
 xx: Last Edition Published/
 Dernière édition publiée

Recommended Ages / Âges recommandés :
 18 months to 12 years old / 18 mois à 12 ans

Capacity / Peut accueillir :
 up to 20 children / Jusqu'à 20 enfants



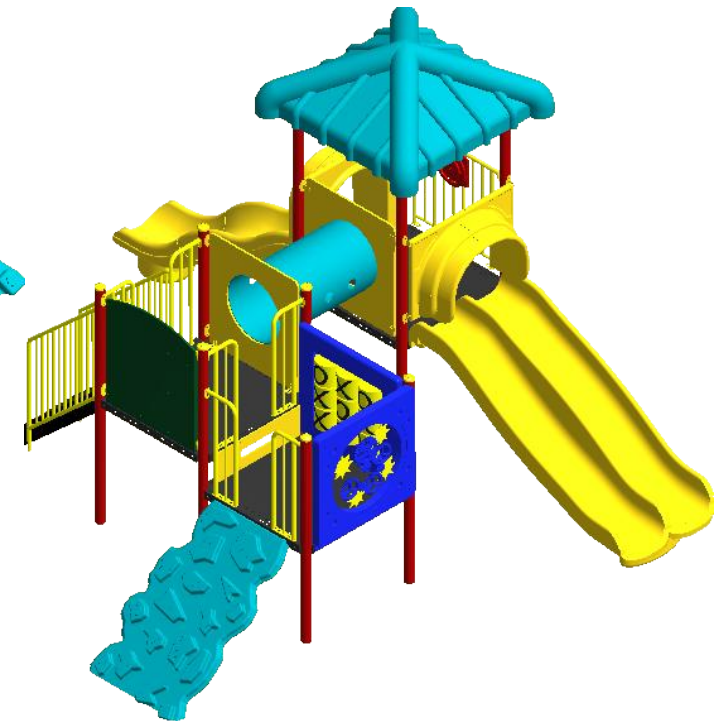

23 ch. Boom Lane, Unit/Unité E
 Industrial Park/Parc industriel
 Atholville, New/Nouveau-Brunswick
 Canada, E3N 4E8
 Tel/tél. : 1-888-212-1411/Fax/télééc. : 1-888-789-0987
 www.kangaroo.com

Ktodd-120M2_00	Min. Protective Surface Required / Surface de protection min. requise : 9.7 m (31'-10") x 8.8 m (28'-10")	Equipment Dimensions / Dimensions de l'équipement : 6 m (19'-10") x 5.1 m (16'-10")	Approval date: 10/05/2019 Rev: 00 Initial: AJG
CAN/CSA-Z614-xx xx: Last Edition Published/ Dernière édition publiée	Recommended Ages / Âges recommandés : 18 months to 12 years old / 18 mois à 12 ans	Capacity / Peut accueillir : up to 20 children / Jusqu'à 20 enfants	



23 ch. Boom Lane, Unit/Unité E
 Industrial Park/Parc industriel
 Atholville, New/Nouveau-Brunswick
 Canada, E3N 4E8
 Tel/tél. : 1-888-212-1411/Fax/télééc. : 1-888-789-0987
 www.kangoroo.com

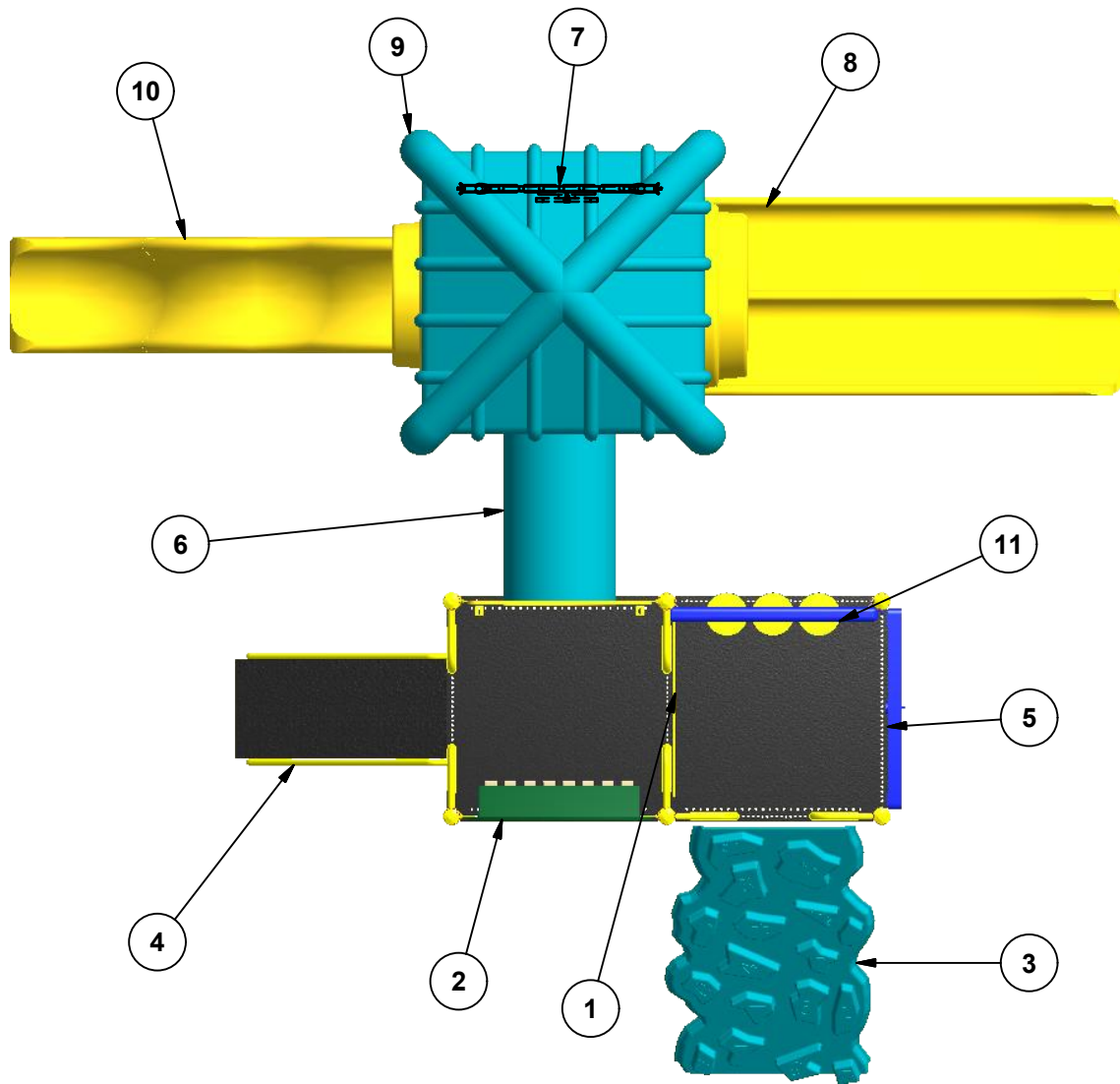

Legend / Légende

ITEM	QTY	Description	PART # / # PIECE
1	1	Riser 12"/contre-marche 12"	Riser-12
2	1	KG Piano Panel / Piano KG	KG-Piano
3	1	Fredrock Climber 36" / Grimpeur Fredrock 36"	FS-FRC-36
4	1	Stairs 48"/ Escaliers 48"	FS-STAIR-48
5	1	Gear Panel / Panneau engrenage	AC-GEAR
6	1	Deck to Deck Tunnel / Tunnel plateforme à plateforme	DTD-TUN-24Dia
7	1	Car Panel / Panneau auto	AC-CAR
8	1	Triple Rail Slide 48" / Glissoire double 48"	FS-4TRS
9	1	Double Wall Pyramid Roof/toit pyramide a double paroi	PYRA-RF
10	1	Wavy Double Wall Slide 48" / Glissoire en vague 48"	FS-4DWWS
11	1	Tic-Tac-Toe Panel / Panneau tic-tac-toe	AC-TTT

Ktodd-120M2_00

Min. Protective Surface Required / Surface de protection min. requise :
 9.7 m (31'-10") x 8.8 m (28'-10")

Equipment Dimensions / Dimensions de l'équipement :
 6 m (19'-10") x 5.1 m (16'-10")

Approval date: 10/05/2019
 Rev: 00

CAN/CSA-Z614-xx
 xx: Last Edition Published/
 Dernière édition publiée

Recommended Ages / Âges recommandés :
 18 months to 12 years old / 18 mois à 12 ans

Capacity / Peut accueillir :
 up to 20 children / Jusqu'à 20 enfants

Initial: AJG





23 ch. Boom Lane, Unit/Unité E, Industrial Park/Parc industriel
Atholville, New/Nouveau-Brunswick
Canada, E3N 4E8
Tel/tél. : 1-888-212-1411 - Fax/télééc. : 1-888-789-0987
contact@kangoroo.com / www.kangoroo.com

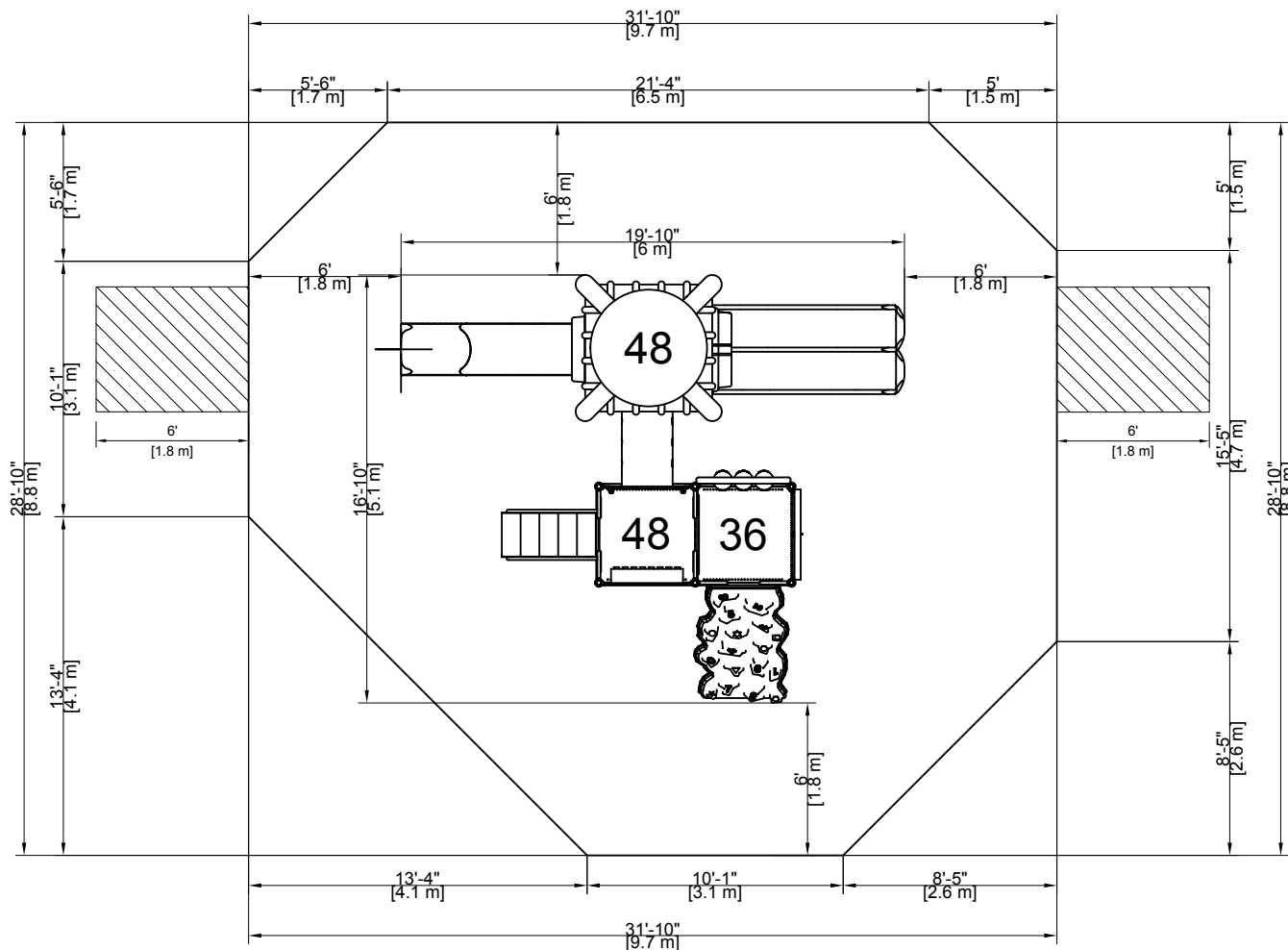

PLATFORM HEIGHTS
HAUTEURS DE PLATEFORME

12" = 305MM	60" = 1524MM
24" = 609MM	72" = 1829MM
36" = 915MM	84" = 2134MM
48" = 1219MM	96" = 2438MM



ZONE DE PROTECTION:

Chaque équipement doit avoir une zone de protection constituée d'une surface sans obstacle qui se prolonge dans toutes les directions à partir du périmètre de l'équipement. Cette zone doit contenir un revêtement de surface (gravillon, sable, etc...) avec une capacité d'amortissement selon les normes CSA-Z614. Sauf avis contraire.

Zone de protection minimum requise:

9.7 m (31'-10")
x
8.8 m (28'-10")

- Aire : 71.1 m ca.
(765.5 pi. ca.)
- Périmètre : 31.2 m
(102'-4")

PROTECTIVE SURFACING ZONE :

Each equipment shall have a protective surfacing zone that consist of obstacle-free surfacing surrounding the equipment. This zone shall contain shock absorbing material (pea gravel, sand, etc...) that comply with CSA-Z614. Unless noted otherwise.

Minimum

Protective Surfacing Zone required:

9.7 m (31'-10")
x
8.8 m (28'-10")

- Surface: 71.1 sq. m
(765.5 sq. ft.)
- Perimeter: 31.2 m
(102'-4")

MÉTHODES D'INSTALLATION

1

DANS LE BÉTON:

- Quantité de Sonotube de 12" Ø x 12' :3

Béton :
- 0.76 m. cu.
(1.0 vge cu.)



2

SYSTÈME AUTO-PORTANT:

Qté charpentes: **5**
Béton :
- NA m. cu.
(NA vge cu.)

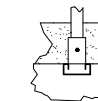

INSTALLATION METHODS

1

CONCRETE:

- Quantity of Sonotube of 12" Ø x 12':3

Concrete:
- 0.76 cu. m.
(1.0 cu. yd.)



2

FREE-STANDING SYSTEM:

Frame QTY: **5**
Concrete:
- NA cu. m.
(NA cu. yd.)

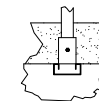

Attention :

AIRE DE CIRCULATION LIBRE:

Aire dégagée d'obstacle qui se prolonge sur au moins 1.8m (70.87") au delà de la zone de protection. Voir dessin pour les détails.

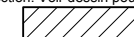

Warning:

NO-ENCROACHMENT ZONE :

Obstacle-free zone extending at least 1.8m (70.87") beyond the protective surfacing zone. See drawing for details.



Ktodd-120M2

Equipment Dimensions / Dimensions de l'équipement :
6 m (19'-10") x 5.1 m (16'-10")

CAN/CSA-Z614-xx
xx: Last Edition Published /
Dernière édition publiée

Capacity / Peut accueillir :
up to 20 children / Jusqu'à 20 enfants

Recommended Ages / Âges recommandés :
18 months to 12 years old
18 mois à 12 ans

Fall Height /
Hauteur de chute:
3 m (10'-0")

Approval date: 10/05/2019
Rev: 00
Initial: AJG

