



23 ch. Boom Lane, Unit/Unité E, Industrial Park/Parc industriel
 Atholville, New-Brunswick, Canada, E3N 4E8
 Tel/tél. : 1-888-212-1411, Fax. : 1-888-789-0987
 contact@kangoroo.com / www.kangoroo.com



Colors / Couleurs

Post / Poteaux: Brown / brun

Accent Color / Couleur complémentaire:
 Green / vert

1 Color panel / Panneaux 1 couleur: Green / beige

2 colors panel / Panneaux 2 couleurs :
 Green, Tan / vert, beige

Slide / Glissoire: Tan / beige

Plastic Climbers / Grimpeur Plastique:
 Green & Tan / vert et beige

Cable / Cable : N/A

Roof / Toît : Green / vert

Ktheme-400THM2

Min. Protective Surface Required / Surface de protection min. requise :
 9.3 m (30'-6") x 7.2 m (23'-9")

Equipment Dimensions / Dimensions de l'équipement :
 5.6 m (18'-6") x 3.6 m (11'-9")

Approval date: 20/04/2018

Rev: 00

Initial: AMR

CAN/CSA-Z614-xx
 xx: Last Edition Published/
 Dernière édition publiée

Recommended Ages / Âges recommandés :
 18 months to 5 years old / 18 mois à 5 ans

Capacity / Peut accueillir :
 up to 20 children / Jusqu'à 20 enfants





23 ch. Boom Lane, Unit/Unité E
 Industrial Park/Parc industriel
 Atholville, New/Nouveau-Brunswick
 Canada, E3N 4E8
 Tel/tél. : 1-888-212-1411/Fax/télééc. : 1-888-789-0987
 www.kangaroo.com



Ktheme-400THM2	Min. Protective Surface Required / Surface de protection min. requise : 9.3 m (30'-6") x 7.2 m (23'-9")	Equipment Dimensions / Dimensions de l'équipement : 5.6 m (18'-6") x 3.6 m (11'-9")	Approval date: 20/04/2018 Rev: 00 Initial: AMR
CAN/CSA-Z614-xx xx: Last Edition Published/ Dernière édition publiée	Recommended Ages / Âges recommandés : 18 months to 5 years old / 18 mois à 5 ans	Capacity / Peut accueillir : up to 20 children / Jusqu'à 20 enfants	



23 ch. Boom Lane, Unit/Unité E
 Industrial Park/Parc industriel
 Atholville, New/Nouveau-Brunswick
 Canada, E3N 4E8
 Tel/tél. : 1-888-212-1411/Fax/télééc. : 1-888-789-0987
 www.kangaroo.com

Legend / Légende

ITEM	QTY	Description	PART # / # PIECE
1	1	Riser 12"/contre-marche 12"	Riser-12
2	1	Full Hand Rail Stairs 36"/Escaliers à main courante pleine 36"	FS-STAIR-36
3	1	Car Panel / Panneau auto	AC-CAR
4	1	KG Tree House Fence / Panneau decoratif KG	KG-TrHsFnc
5	1	Gable Roof / Toit à pignon	GABLEROOF
6	6	Tree Topper / Arbre décoratif	TR-TOP
7	1	Beanstalk Hike 48"/Haricot magique 48"	FS-BNST-HK-48
8	1	Double Wall Slide 36"/Glissoire simple 36"	FS-3DWFS
9	1	Wavy Double Wall Slide 48" / Glissoire en vague 48"	FS-4DWWS

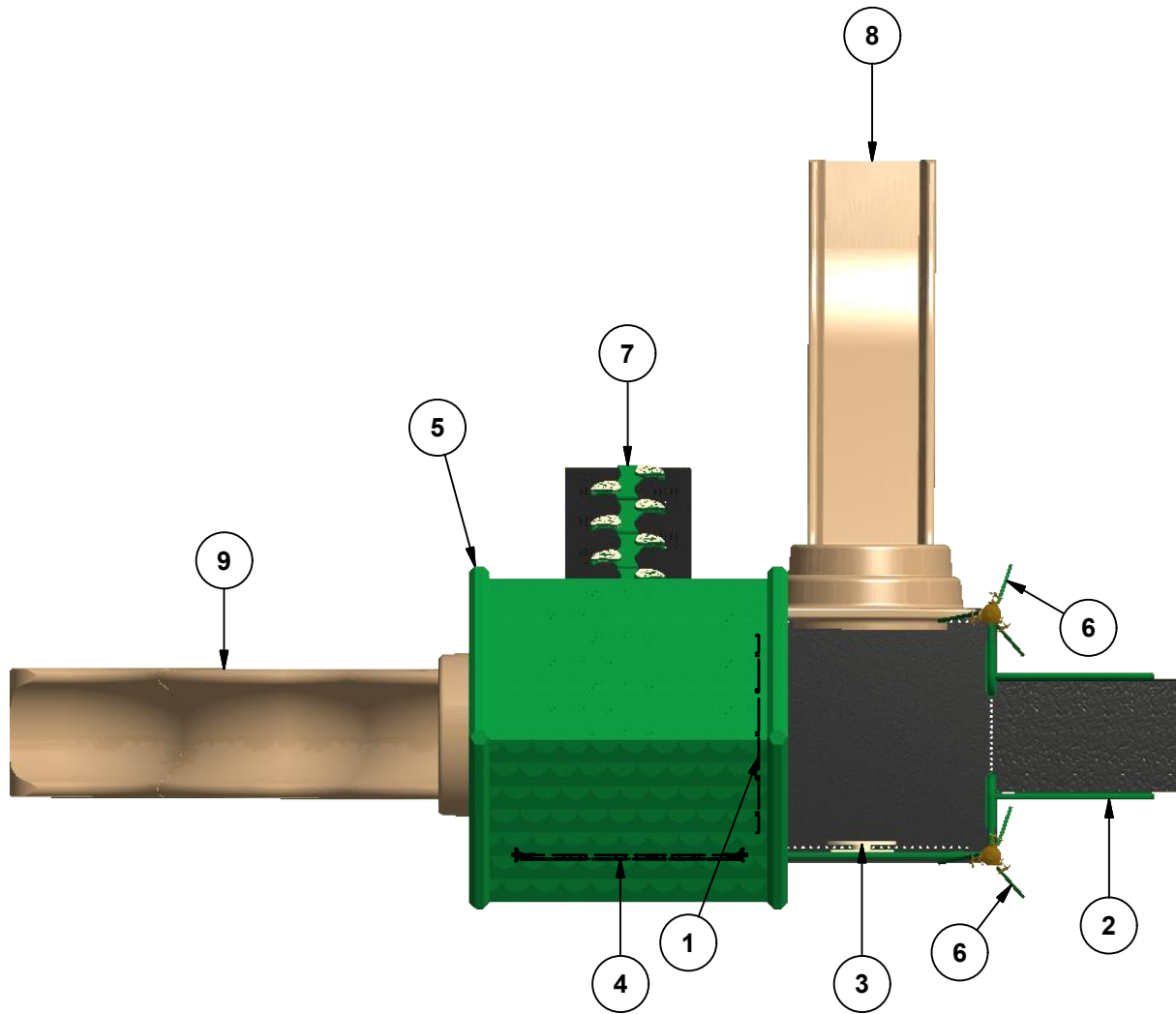

Ktheme-400THM2

Min. Protective Surface Required / Surface de protection min. requise :
 9.3 m (30'-6") x 7.2 m (23'-9")

Equipment Dimensions / Dimensions de l'équipement :
 5.6 m (18'-6") x 3.6 m (11'-9")

Approval date: 20/04/2018

Rev: 00

Initial: AMR

CAN/CSA-Z614-xx
 xx: Last Edition Published/
 Dernière édition publiée

Recommended Ages / Âges recommandés :
 18 months to 5 years old / 18 mois à 5 ans

Capacity / Peut accueillir :
 up to 20 children / Jusqu'à 20 enfants





23 ch. Boom Lane, Unit/Unité E, Industrial Park/Parc industriel
 Atholville, New/Nouveau-Brunswick
 Canada, E3N 4E8
 Tel/tél. : 1-888-212-1411 - Fax/télec. : 1-888-789-0987
 contact@kangoroo.com / www.kangoroo.com

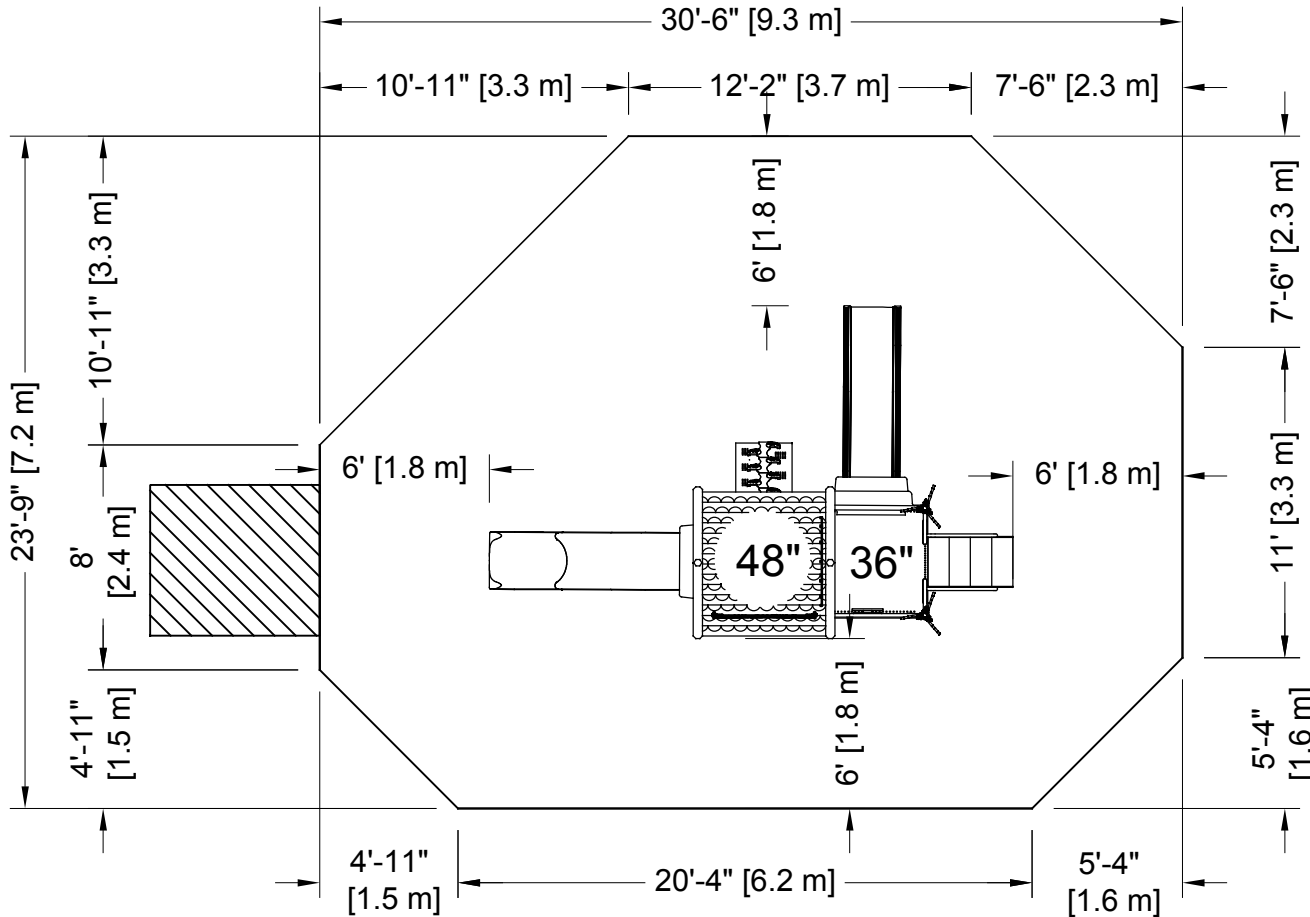

PLATFORM HEIGHTS
 HAUTEURS DE PLATEFORME

12" = 305MM	60" = 1524MM
24" = 609MM	72" = 1829MM
36" = 915MM	84" = 2134MM
48" = 1219MM	96" = 2438MM



ZONE DE PROTECTION:

Chaque équipement doit avoir une zone de protection constituée d'une surface sans obstacle qui se prolonge dans toutes les directions à partir du périmètre de l'équipement. Cette zone doit contenir un revêtement de surface (gravillon, sable, etc...) avec une capacité d'amortissement selon les normes CSA-Z614.
 Sauf avis contraire.

Zone de protection minimum requise:

9.3 m (30'-6")
 x
 7.2 m (23'-9")

- Aire : 56.82 m ca. (611.68 pi. ca.)
- Périmètre : 27.99 m (91'-10")

PROTECTIVE SURFACING ZONE :

Each equipment shall have a protective surfacing zone that consist of obstacle-free surfacing surrounding the equipment. This zone shall contain shock absorbing material (pea gravel, sand, etc...) that comply with CSA-Z614. Unless noted otherwise.

Minimum Protective Surfacing Zone required:

9.3 m (30'-6")
 x
 7.2 m (23'-9")

- Surface: 56.82 sq. m (611.68 sq. ft.)
- Perimeter: 27.99 m (91'-10")

MÉTHODES D'INSTALLATION

①

DANS LE BÉTON:

- Quantité de Sonotube de 12" Ø x 12' : 2

Béton :
 - 0.46 m. cu.
 (0.6 vge cu.)

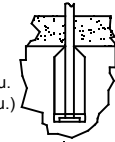

②

SYSTÈME AUTO-PORTANT:

Qté charpentes: 3
 Béton :
 - 0.0 m. cu.
 (0.0 vge cu.)

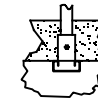

INSTALLATION METHODES

①

CONCRETE:

- Quantity of Sonotube of 12" Ø x 12': 2

Concrete:
 - 0.46 cu. m.
 (0.6 cu. yd.)

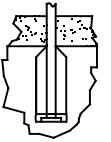

②

FREE-STANDING SYSTEM:

Frame QTY: 3
 Concrete:
 - 0.0 cu. m.
 (0.0 cu. yd.)

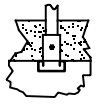

Attention :

AIRE DE CIRCULATION LIBRE:

Aire dégagée d'obstacle qui se prolonge sur au moins 1.8m (70.87") au delà de la zone de protection. Voir dessin pour les détails.



Warning:

NO-ENCROACHMENT ZONE :

Obstacle-free zone extending at least 1.8m (70.87") beyond the protective surfacing zone. See drawing for details.



Ktheme-400THM2

Equipment Dimensions / Dimensions de l'équipement :
 5.6 m (18'-6") x 3.6 m (11'-9")

Recommended Ages / Âges recommandés :
 18 months to 5 years old
 18 mois à 5 ans

CAN/CSA-Z614-xx
 xx: Last Edition Published /
 Dernière édition publiée

Capacity / Peut accueillir :
 up to 20 children / Jusqu'à 20 enfants

Fall Height /
 Hauteur de chute:
 2.29 m (7'-6")

Approval date: 20-04-2018
 Rev: 00
 Initial: AMR

