



23 ch. Boom Lane, Unit/Unité E, Industrial Park/Parc industriel  
 Atholville, New-Brunswick, Canada, E3N 4E8  
 Tel/tél. : 1-888-212-1411, Fax. : 1-888-789-0987  
 contact@kangaroo.com / www.kangaroo.com



### Colors / Couleurs

Post / Poteaux: Brown / brun

Accent Color / Couleur complémentaire:  
 Green / vert

1 Color panel / Panneaux 1 couleur: Green / vert

2 colors panel / Panneaux 2 couleurs :  
 Green & Tan / vert et beige

Slide / Glissoire: Tan / beige

Plastic Climbers / Grimpeur Plastique:  
 Green & Tan / vert et beige

Cable / Cable : N/A

Roof / Toît : Green / vert

### Kthème-400THM1

Min. Protective Surface Required / Surface de protection min. requise :  
 9.3 m (30'-6") x 7.3 m (24'-0")

Equipment Dimensions / Dimensions de l'équipement :  
 5.6 m (18'-6") x 3.7 m (12'-0")

Approval date: 22/02/2017

Rev: 00

Initial: AMR

CAN/CSA-Z614-xx  
 xx: Last Edition Published/  
 Dernière édition publiée

Recommended Ages / Âges recommandés :  
 18 months to 5 years old / 18 mois à 5 ans

Capacity / Peut accueillir :  
 up to 20 children / Jusqu'à 20 enfants





23 ch. Boom Lane, Unit/Unité E  
 Industrial Park/Parc industriel  
 Atholville, New/Neuveau-Brunswick  
 Canada, E3N 4E8  
 Tel/tél. : 1-888-212-1411/Fax/télééc. : 1-888-789-0987  
 www.kangaroo.com

<b>Ktheme-400THM1</b>	Min. Protective Surface Required / Surface de protection min. requise : 9.3 m (30'-6") x 7.3 m (24'-0")	Equipment Dimensions / Dimensions de l'équipement : 5.6 m (18'-6") x 3.7 m (12'-0")	Approval date: 22/02/2017 Rev: 00 Initial: AMR
CAN/CSA-Z614-xx xx: Last Edition Published/ Dernière édition publiée	Recommended Ages / Âges recommandés : 18 months to 5 years old / 18 mois à 5 ans	Capacity / Peut accueillir : up to 20 children / Jusqu'à 20 enfants	



23 ch. Boom Lane, Unit/Unité E  
 Industrial Park/Parc industriel  
 Atholville, New/Nouveau-Brunswick  
 Canada, E3N 4E8  
 Tel/tél. : 1-888-212-1411/Fax/télééc. : 1-888-789-0987  
 www.kangaroo.com

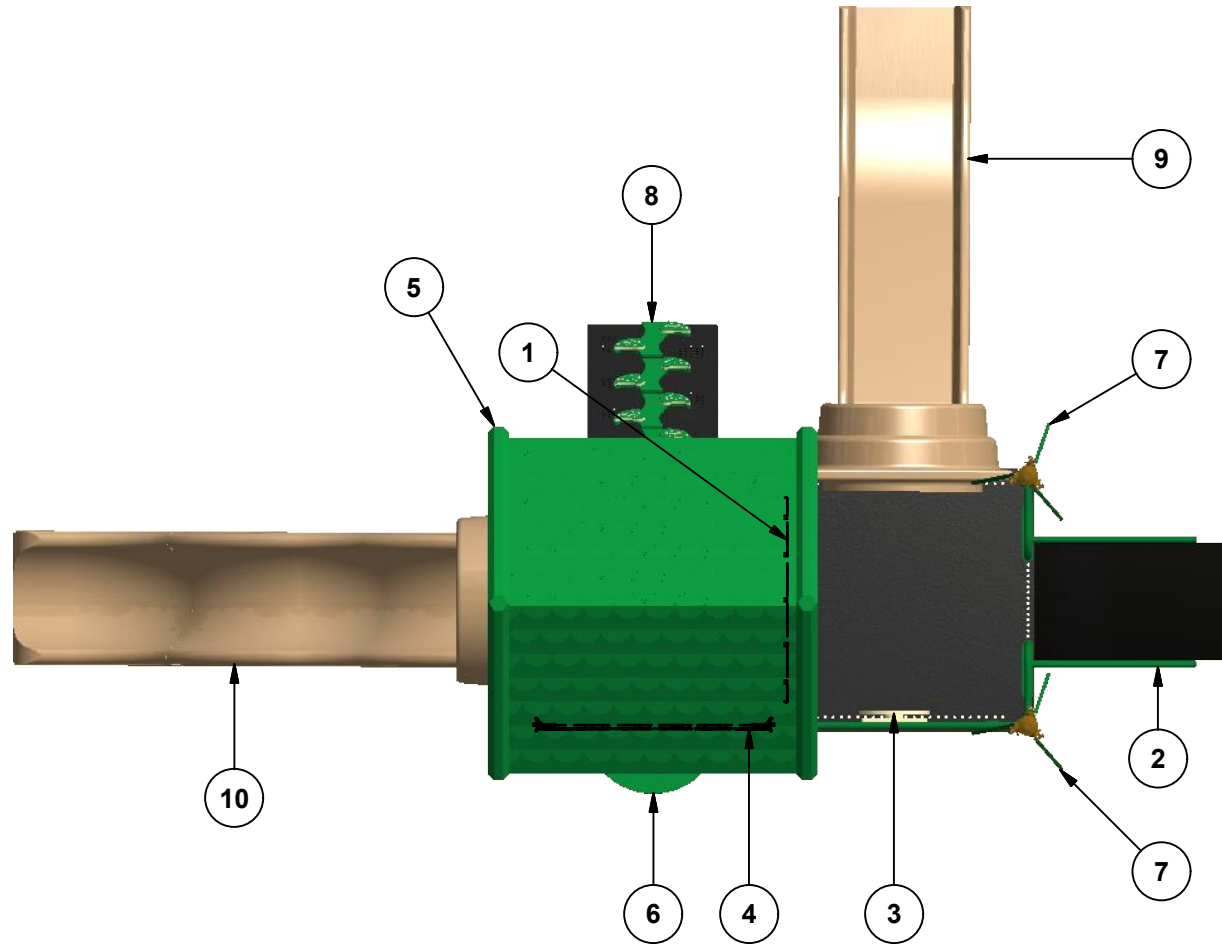

Legend / Légende

ITEM	QTY	Description	PART # / # PIECE
1	1	Riser 12"/contre-marche 12"	Riser-12
2	1	Full Hand Rail Stairs 36"/ Escaliers à main courante pleine 36"	FS-STAIR-36
3	1	Car Panel / Panneau auto	AC-CAR
4	1	KG Tree House Fence / Panneau decoratif KG	KG-TrHsFnc
5	1	Gable Roof / Toit à pignon	GABLEROOF
6	1	KG Ice Cream Shop/ Comptoir crème glacée KG	KG-IcCrmSh
7	6	Tree Topper / Arbre décoratif	TR-TOP
8	1	BeanStalk Hike 48"/Haricot magique 48"	FS-BNST-HK-48
9	1	Double Wall Slide 36"/Glissoire simple 36"	FS-3DWFS
10	1	Wavy Double Wall Slide 48" / Glissoire en vague 48"	FS-4DWWS

**Ktheme-400THM1**

Min. Protective Surface Required / Surface de protection min. requise :  
 9.3 m (30'-6") x 7.3 m (24'-0")

Equipment Dimensions / Dimensions de l'équipement :  
 5.6 m (18'-6") x 3.7 m (12'-0")

Approval date: 22/02/2017  
 Rev: 00

CAN/CSA-Z614-xx  
 xx: Last Edition Published/  
 Dernière édition publiée

Recommended Ages / Âges recommandés :  
 18 months to 5 years old / 18 mois à 5 ans

Capacity / Peut accueillir :  
 up to 20 children / Jusqu'à 20 enfants

Initial: AMR





23 ch. Boom Lane, Unit/Unité E, Industrial Park/Parc industriel  
 Atholville, New/Nouveau-Brunswick  
 Canada, E3N 4E8  
 Tel/tél. : 1-888-212-1411 - Fax/télé. : 1-888-789-0987  
 contact@kangoroo.com / www.kangoroo.com

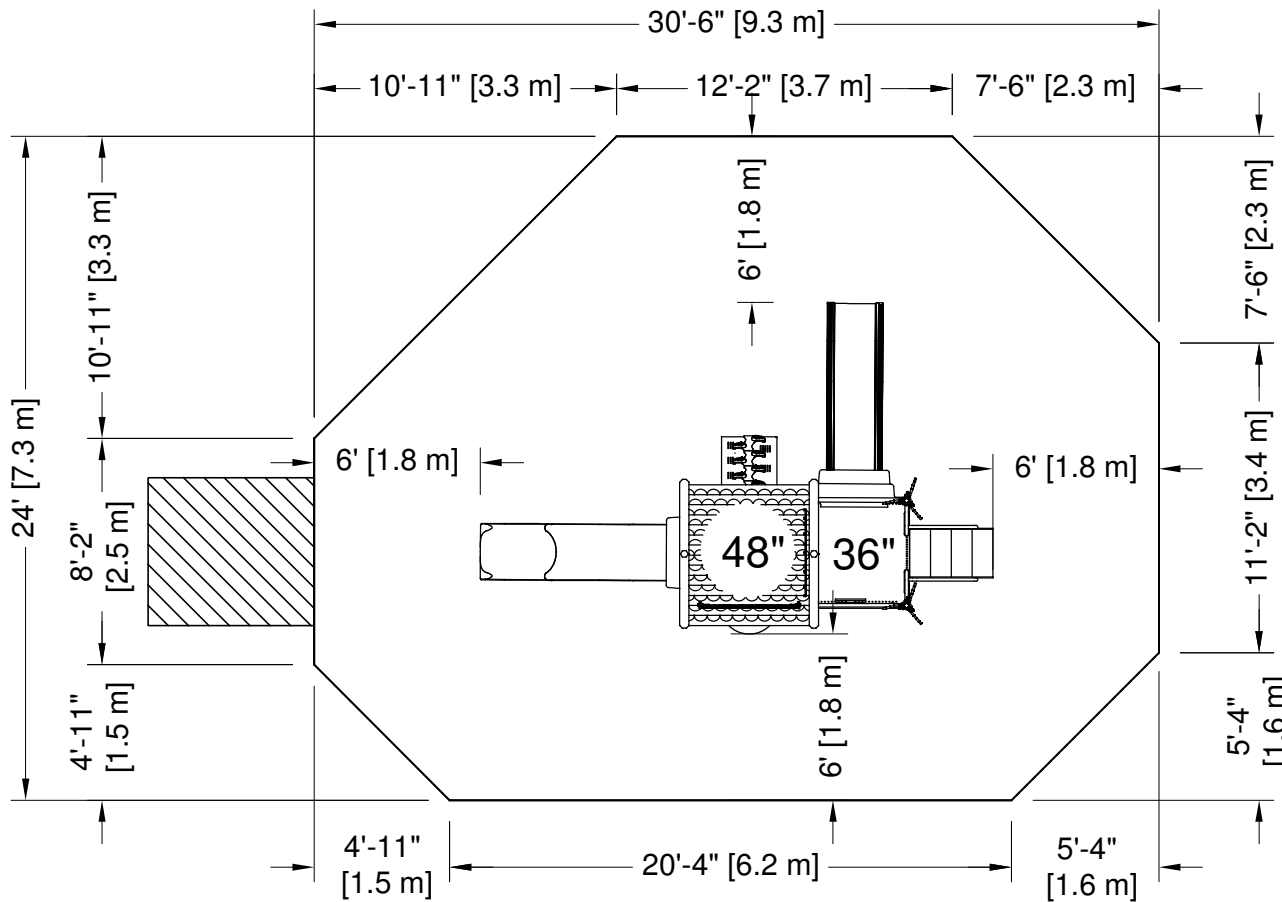

PLATFORM HEIGHTS  
 HAUTEURS DE PLATEFORME

12" = 305MM	60" = 1524MM
24" = 609MM	72" = 1829MM
36" = 915MM	84" = 2134MM
48" = 1219MM	96" = 2438MM



**ZONE DE PROTECTION:**

Chaque équipement doit avoir une zone de protection constituée d'une surface sans obstacle qui se prolonge dans toutes les directions à partir du périmètre de l'équipement. Cette zone doit contenir un revêtement de surface (gravillon, sable, etc...) avec une capacité d'amortissement selon les normes CSA-Z614. Sauf avis contraire.

**Zone de protection minimum requise:**

9.3 m (30'-6")  
 x  
 7.3 m (24'-0")

- Aire : 57.42 m ca.  
 (618.06 pi. ca.)  
 - Périmètre : 28.12 m  
 (92'-3")

**PROTECTIVE SURFACING ZONE :**

Each equipment shall have a protective surfacing zone that consist of obstacle-free surfacing surrounding the equipment. This zone shall contain shock absorbing material (pea gravel, sand, etc...) that comply with CSA-Z614. Unless noted otherwise.

**Minimum Protective Surfacing Zone required:**

9.3 m (30'-6")  
 x  
 7.3 m (24'-0")

- Surface: 57.42 sq. m  
 (618.06 sq. ft.)  
 - Perimeter: 28.12 m  
 (92'-3")

**MÉTHODES D'INSTALLATION**

1

**DANS LE BÉTON:**

- Quantité de Sonotube de 12" Ø x 12' :2

Béton :  
 - 0.46 m. cu.  
 (0.6 vge cu.)



2

**SYSTÈME AUTO-PORTANT:**

Qté charpentes: 3  
 Béton :  
 - 0.0 m. cu.  
 (0.0 vge cu.)



**INSTALLATION METHODES**

1

**CONCRETE:**

- Quantity of Sonotube of 12" Ø x 12':2

Concrete:  
 - 0.46 cu. m.  
 (0.6 cu. yd.)

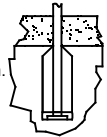

2

**FREE-STANDING SYSTEM:**

Frame QTY: 3  
 Concrete:  
 - 0.0 cu. m.  
 (0.0 cu. yd.)



**Attention :**

**AIRE DE CIRCULATION LIBRE:**

Aire dégagée d'obstacle qui se prolonge sur au moins 1.8m (70.87") au delà de la zone de protection. Voir dessin pour les détails.

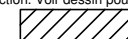

**Warning:**

**NO-ENCROACHMENT ZONE :**

Obstacle-free zone extending at least 1.8m (70.87") beyond the protective surfacing zone. See drawing for details.

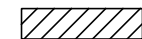

Kthème-400THM1

Equipment Dimensions / Dimensions de l'équipement :  
 5.6 m (18'-6") x 3.7 m (12'-0")

Recommended Ages / Âges recommandés :

18 months to 5 years old  
 18 mois à 5 ans

CAN/CSA-Z614-xx  
 xx: Last Edition Published /  
 Dernière édition publiée

Capacity / Peut accueillir :  
 up to 20 children / Jusqu'à 20 enfants

Fall Height /  
 Hauteur de chute:  
 2.29 m (7'-6")

Approval date: 22-02-2017

Rev: 00  
 Initial: AMR

