



23 ch. Boom Lane, Unit/Unité E, Industrial Park/Parc industriel  
Atholville, New-Brunswick, Canada, E3N 4E8  
Tel/tél. : 1-888-212-1411, Fax. : 1-888-789-0987  
contact@kangaroo.com / www.kangaroo.com



### Colors / Couleurs

Post / Poteaux: White / blanc

Accent Color / Couleur complémentaire:  
Blue / bleu

1 Color panel / Panneaux 1 couleur: Blue / bleu

2 colors panel / Panneaux 2 couleurs :  
Blue and White / bleu et blanc

Slide / Glissoire: Blue / bleu

Plastic Climbers / Grimpeur Plastique:  
N/A

Cable / Cable : Blue / bleu

Roof / Toit : N/A



### Ktheme-104BtM2

Min. Protective Surface Required / Surface de protection min. requise :  
10.6 m (35'-7") x 6.9 m (22'-8")

Equipment Dimensions / Dimensions de l'équipement :  
7.2 m (23'-7") x 3.3 m (10'-8")

Approval date: 24/10/2016

Rev: 00

Initial: AMR

CAN/CSA-Z614-xx  
xx: Last Edition Published/  
Dernière édition publiée

Recommended Ages / Âges recommandés :  
5 to 12 years old / 5 à 12 ans

Capacity / Peut accueillir :  
up to 25 children / Jusqu'à 25 enfants





23 ch. Boom Lane, Unit/Unité E  
 Industrial Park/Parc industriel  
 Atholville, New/Novveau-Brunswick  
 Canada, E3N 4E8  
 Tel/tél. : 1-888-212-1411/Fax/télééc. : 1-888-789-0987  
 www.kangaroo.com



<b>Ktheme-104BtM2</b>	Min. Protective Surface Required / Surface de protection min. requise : 10.6 m (35'-7") x 6.9 m (22'-8")	Equipment Dimensions / Dimensions de l'équipement : 7.2 m (23'-7") x 3.3 m (10'-8")	Approval date: 24/10/2016 Rev: 00 Initial: AMR
CAN/CSA-Z614-xx xx: Last Edition Published/ Dernière édition publiée	Recommended Ages / Âges recommandés : 5 to 12 years old / 5 à 12 ans	Capacity / Peut accueillir : up to 25 children / Jusqu'à 25 enfants	



23 ch. Boom Lane, Unit/Unité E  
 Industrial Park/Parc industriel  
 Atholville, New/Nouveau-Brunswick  
 Canada, E3N 4E8  
 Tel/tél. : 1-888-212-1411/Fax/télééc. : 1-888-789-0987  
 www.kangoroo.com

Legend / Légende

ITEM	QTY	Description	PART # / # PIECE
1	2	Tunnel Panel 24"Dia/Panneau tunnel 24"Dia	TUN-PN-24
2	1	KG Buoy Panel / Panneau bouée KG	KG-BUOY
3	2	Small Ship Wheel / Petit gouvernail	SHIP-WHEEL
4	2	Chimney / cheminée	CHEM
5	1	KG Left Boat Bow/Coque de bateau gauche KG	KG-LFT-BT-BOW
6	1	KG Right Boat Bow/Coque de bateau droite KG	KG-RGHT-BT-BOW
7	1	Triple Rail Slide 48" / Glissoire double 48"	FS-4TRS
8	1	Triple Cable Climber 48"/ Grimpeur en cable triple 48"	TR-CAB-CL-48
9	1	Telescope Panel / Panneau télescope	AC-TELE
10	1	Inclined Ladder 48" / Echelle a barreaux inclinée 48"	Inclined Ladder 48" / Échelle à barreaux inclinée 48"
11	1	KG Memory Game / Jeux de mémoire KG	KG-Memory
12	1	Nautica Flag / Drapeau nautique	FLAGUE

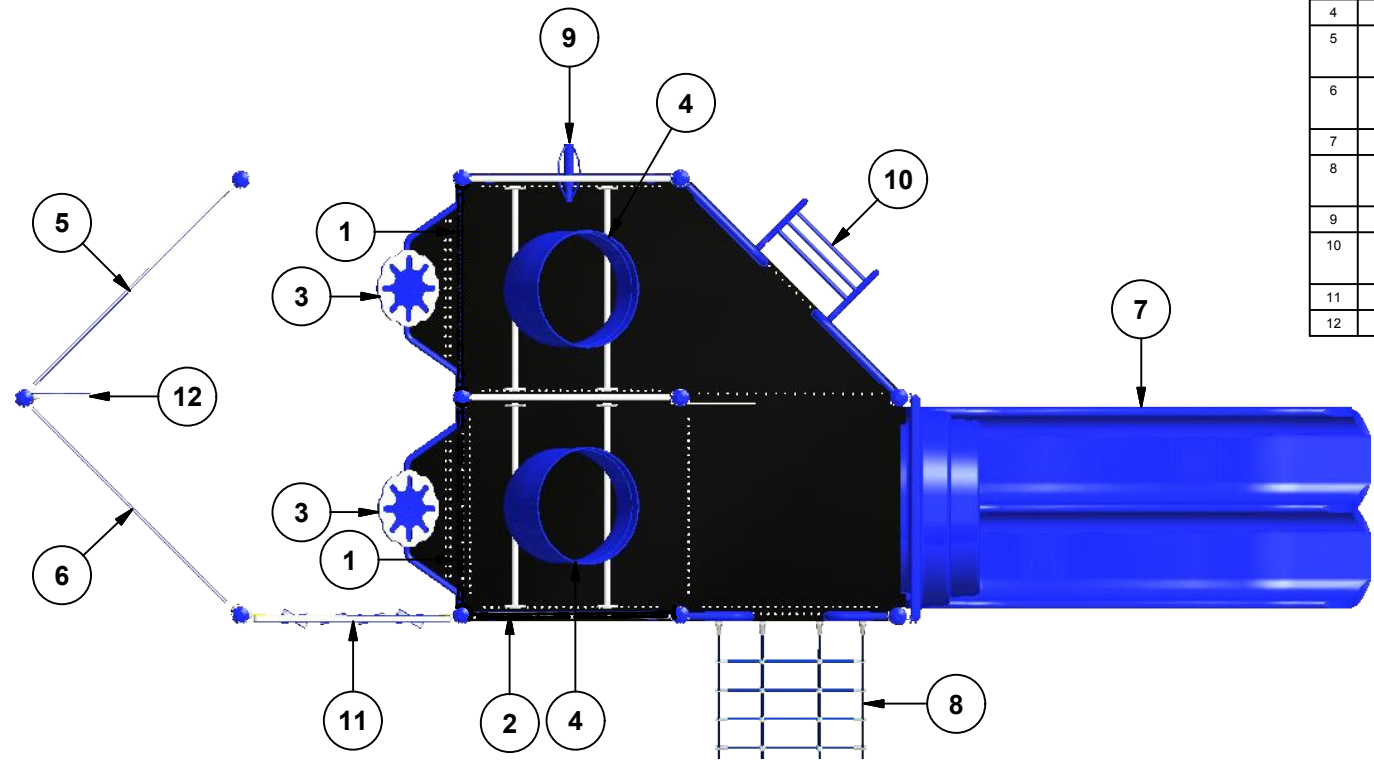

<b>Kthème-104BtM2</b>	Min. Protective Surface Required / Surface de protection min. requise : 10.6 m (35'-7") x 6.9 m (22'-8")	Equipment Dimensions / Dimensions de l'équipement : 7.2 m (23'-7") x 3.3 m (10'-8")	Approval date: 24/10/2016 Rev: 00 Initial: AMR
	Recommended Ages / Âges recommandés : 5 to 12 years old / 5 à 12 ans	Capacity / Peut accueillir : up to 25 children / Jusqu'à 25 enfants	



23 ch. Boom Lane, Unit/Unité E, Industrial Park/Parc industriel  
 Atholville, New/Nouveau-Brunswick  
 Canada, E3N 4E8  
 Tel/tél. : 1-888-212-1411 - Fax/télééc. : 1-888-789-0987  
 contact@kangoroo.com / www.kangoroo.com

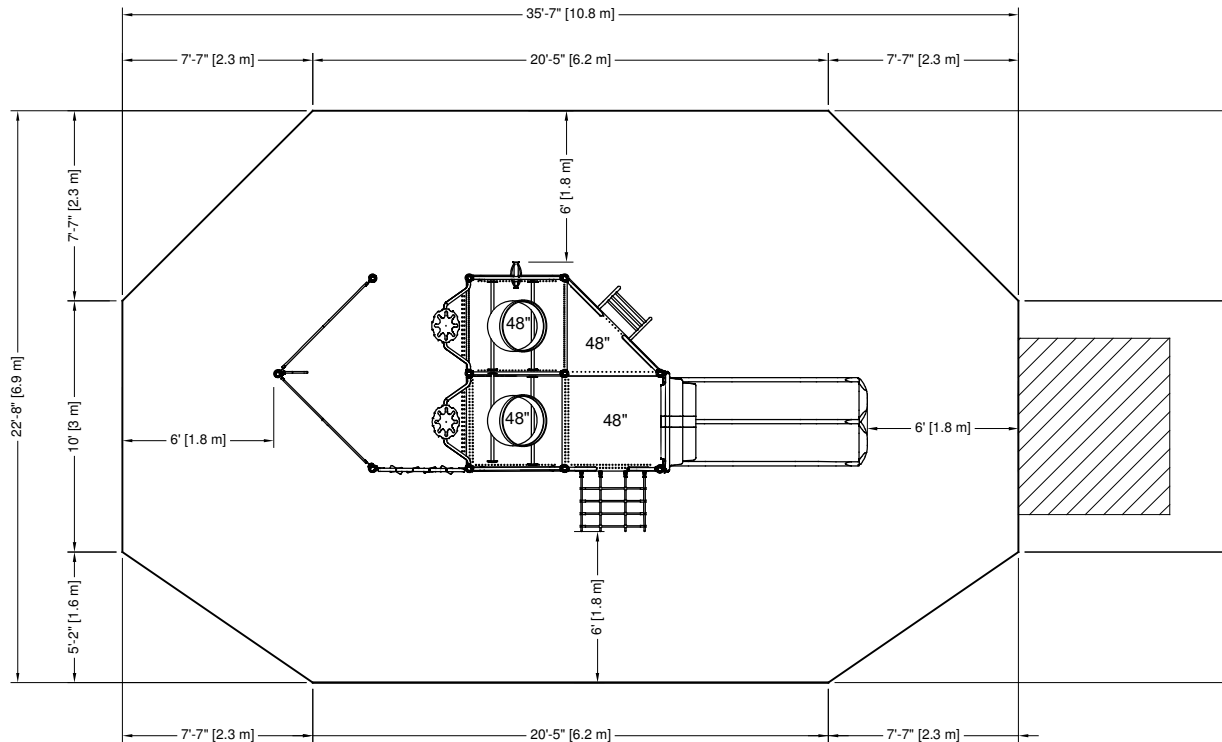

PLATFORM HEIGHTS  
 HAUTEURS DE PLATEFORME

12" = 305MM	60" = 1524MM
24" = 609MM	72" = 1829MM
36" = 915MM	84" = 2134MM
48" = 1219MM	96" = 2438MM



**ZONE DE PROTECTION:**  
 Chaque équipement doit avoir une zone de protection constituée d'une surface sans obstacle qui se prolonge dans toutes les directions à partir du périmètre de l'équipement. Cette zone doit contenir un revêtement de surface (gravillon, sable, etc...) avec une capacité d'amortissement selon les normes CSA-Z614. Sauf avis contraire.  
**Zone de protection minimum requise:**  
 10.6 m (35'-7")  
 x  
 6.9 m (22'-8")  
 - Aire : 66.01 m ca. (710.50 pi. ca.)  
 - Périmètre : 30.63 m (100'-6")

**PROTECTIVE SURFACING ZONE :**  
 Each equipment shall have a protective surfacing zone that consist of obstacle-free surfacing surrounding the equipment. This zone shall contain shock absorbing material (pea gravel, sand, etc...) that comply with CSA-Z614. Unless noted otherwise.  
**Minimum Protective Surfacing Zone required:**  
 10.6 m (35'-7")  
 x  
 6.9 m (22'-8")  
 - Surface: 66.01 sq. m (710.50 sq. ft.)  
 - Perimeter: 30.63 m (100'-6")

**MÉTHODES D'INSTALLATION**

**1**  
**DANS LE BÉTON:**  
 - Quantité de Sonotube de 12" Ø x 12" : 2

Béton : 0.84 m. cu. (1.10 vge cu.)

**2**  
**SYSTÈME AUTO-PORTANT:**  
 Qté charpentes: 4  
 Béton : 0.23 m. cu. (0.30 vge cu.)

**INSTALLATION METHODES**

**1**  
**CONCRETE:**  
 - Quantity of Sonotube of 12" Ø x 12": 2

Concrete: 0.84 cu. m. (1.10 cu. yd.)

**2**  
**FREE-STANDING SYSTEM:**  
 Frame QTY: 4  
 Concrete: 0.23 cu. m. (0.30 cu. yd.)

**Attention :**  
**AIRE DE CIRCULATION LIBRE:**  
 Aire dégagée d'obstacle qui se prolonge sur au moins 1.8m (70.87") au delà de la zone de protection. Voir dessin pour les détails.

**Warning:**  
**NO-ENCROACHMENT ZONE :**  
 Obstacle-free zone extending at least 1.8m (70.87") beyond the protective surfacing zone. See drawing for details.

<b>Ktheme-104BtM2</b>	Equipment Dimensions / Dimensions de l'équipement : 7.2 m (23'-7") x 3.3 m (10'-8")
CAN/CSA-Z614-xx xx: Last Edition Published / Dernière édition publiée	Capacity / Peut accueillir : up to 25 children / Jusqu'à 25 enfants

Recommended Ages / Âges recommandés :  
 5 to 12 years old  
 5 à 12 ans

Fall Height /  
 Hauteur de chute:  
 2.29 m (7'-6")

Approval date: 24/10/2016  
 Rev: 00  
 Initial: AMR