

Kplay-310
CAN/CSA-Z614

Min. Protective Surface Required / Surface de protection min. requise

Recommended Ages / Âges recommandés :
5 years to 12 years old / 5 ans à 12 ans

Equipment Dimensions / Dimensions de l'équipement :

Capacity / Peut accueillir : up to children / Jusqu'à enfants

Approval date: 2023-05-02

Rev: 01

Initial: O.P.

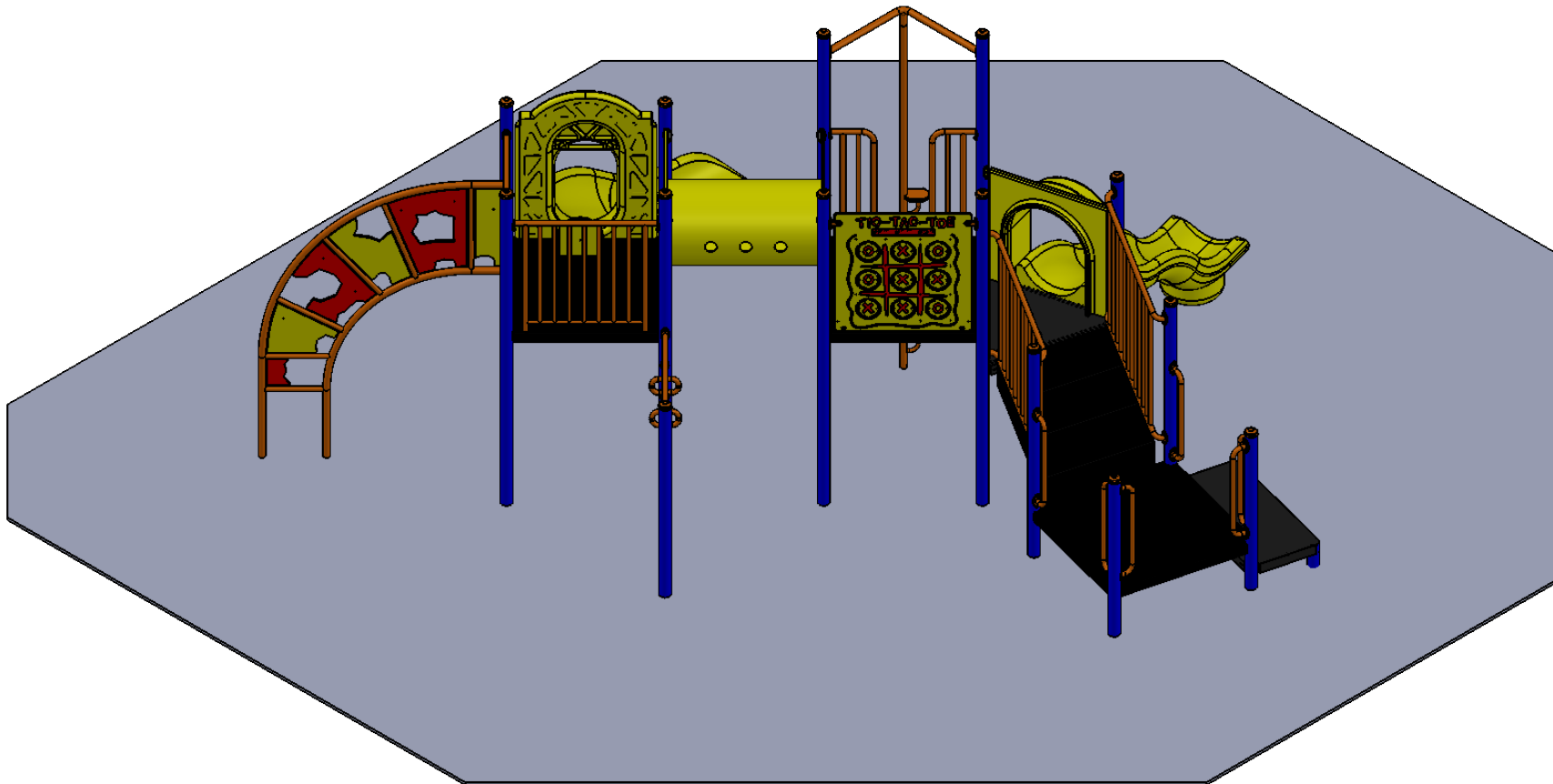

Kplay-310

CAN/CSA-Z614

Min. Protective Surface Required / Surface de protection min. requise

Recommended Ages / Âges recommandés :
5 years to 12 years old / 5 ans à 12 ans

Equipment Dimensions / Dimensions de l'équipement :

Capacity / Peut accueillir : up to children / Jusqu'à enfants

Approval date: 2023-05-02



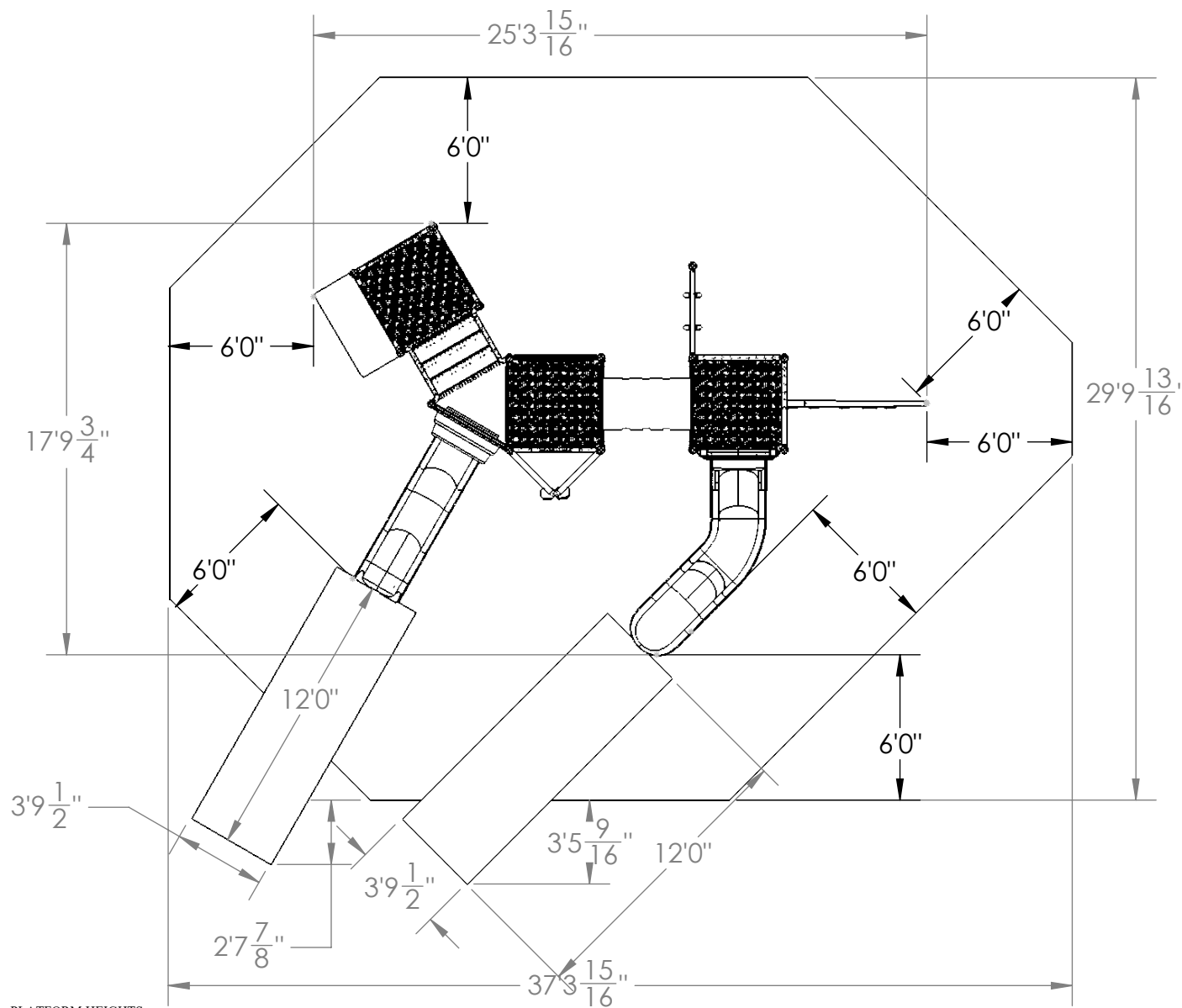

Rev: 01

Initial: O.P.

23 ch. Boom Lane, Unit/Unité E Industrial Park/Parc industriel
Atholville, New/Nouveau-Brunswick Canada, E3N 4E8
Tel/tél. : 1-888-212-1411/Fax/télc. : 1-888-789-0987
www.kangaroo.com

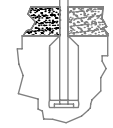
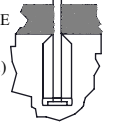

PLATFORM HEIGHTS
HAUTEURS DE PLATEFORME
12" = 305MM 24" = 609MM
36" = 915MM 48" = 1219MM
60" = 1524MM 72" = 1829MM
84" = 2134MM 96" = 2438MM

<u>ZONE DE PROTECTION:</u>	<u>PROTECTIVE SURFACING</u>
<p>Chaque équipement doit avoir une zone de protection constituée d'une surface sans obstacle qui se prolonge dans toutes les directions à partir du périmètre de l'équipement. Cette zone doit contenir un revêtement de surface (gravillon, sable, etc...) avec une capacité d'amortissement selon les normes CSA-Z614. Sauf avis contraire. Zone de protection minimum requise: 11.38m (37'-35/16") x 9.09m (29'-9 13/16") - Surface: 81.7 sq. m (880 sq. ft.) - Perimeter: 37.3m (122'-5")</p>	<p><u>ZONE :</u> Each equipment shall have a protective surfacing zone that consist of obstacle-free surfacing surrounding the equipment. This zone shall contain shock absorbing material (pea gravel, sand, etc...) that comply with CSA-Z614. Unless noted otherwise. Minimum Protective Surfacing Zone required: 11.38m (37'-35/16") x 9.09m (29'-9 13/16") - Surface: 81.7 sq. m (880 sq. ft.) - Perimeter: 37.3m (122'-5")</p>
<u>MÉTHODES D'INSTALLATION</u>	<u>INSTALLATION METHODS</u>
<p>① DANS LE BÉTON: - Quantité de Sonotube de 12" Ø x 12' :16 Béton: -1.6m.cu. (2.09vge.cu.)</p> 	<p>① CONCRETE -Quantity of sonotube of 12"Øx12':16 CONCRETE -1.6 cu.m. (2.09cu.yd.)</p> 
<p>② SYSTÈME AUTO-PORTANT: Qté charpentes: 8 Béton: - 0 m. cu. (0vge cu.)</p> 	<p>② FREE-STANDING SYSTEM: Frame QTY: 8 Concrete: - 0 cu. m. -(0 cu. yd.)</p> 
<p>Attention : AIRE DE CIRCULATION LIBRE: Aire dégagée d'obstacle qui se prolonge sur au moins 1.8m (70.87") au delà de la zone de protection. Voir dessin pour les détails.</p> 	<p>Warning: NO-ENCROACHMENT ZONE : Obstacle-free zone extending at least 1.8m (70.87") beyond the protective surfacing zone. See drawing for details.</p> 

Kplay-310

CAN/CSA-Z614

Min. Protective Surface Required / Surface de protection min. requise
11.38m (37'-3 15/16") x 9.09m (29'-9 13/16")

Recommended Ages / Âges recommandés :
5 years to 12 years old / 5ans à 12 ans

Equipment Dimensions / Dimensions de l'équipement :
7.72m (25'-3 15/16") x 5.43m (17'-9 3/4")

Capacity / Peut accueillir : up to
30 children / Jusqu'à 30 enfants

Fall Height /
Hauteur de chute:
3.38m (11'-1")

Approval date: 2023-05-02

Rev: 01

Initial: OP

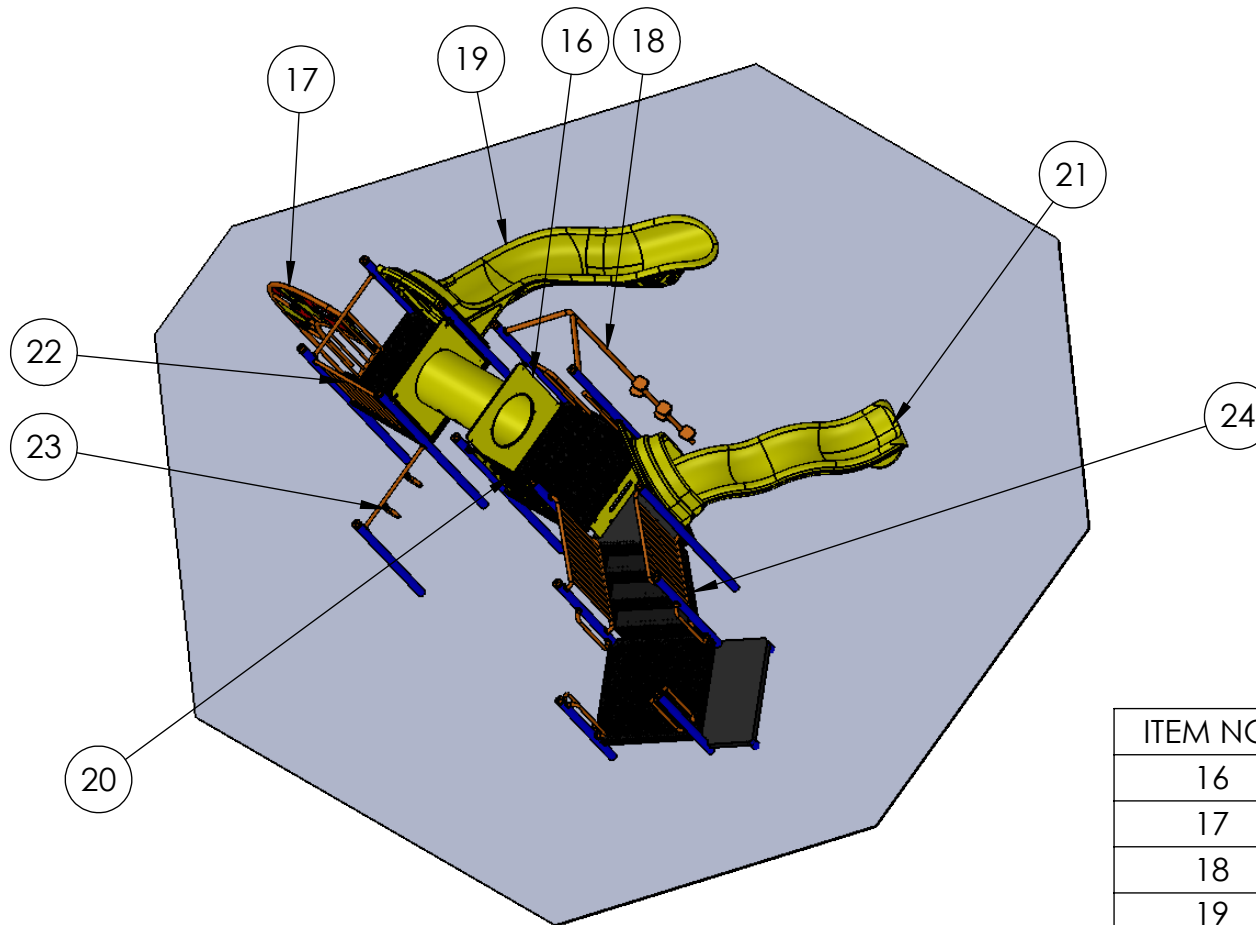

ITEM NO.	PART NUMBER	QTY.
16	TUNNEL	1
17	Vortex-wheel-60_00	1
18	BEANS CLIMBER 60.iam-a-cl-bn	1
19	SGS-right-Curve 60.iam-SG-60R	1
20	000_KG_TTT_PANEL-†††	1
21	WAVY DOUBLE SLIDE 48.iam-WDS	1
22	CAR PANEL	1
23	PUMP HANDLES-PHS	1
24	STAIRS DTD 12-48	1

Kplay-310

CAN/CSA-Z614

Min. Protective Surface Required / Surface de protection min. requise

Recommended Ages / Âges recommandés :
5 years to 12 years old / 5 ans à 12 ans

Equipment Dimensions / Dimensions de l'équipement :

Capacity / Peut accueillir : up to children / Jusqu'à enfants

Approval date: 2023-05-02

Rev: 01

Initial: O.P.